31e édition

Le festival des enfants

KID'S FOLIES

GLOBE-TROTTERS

du 9 avril au 6 mai 2022

Expos, spectacles & activités

Saint Jean de Monts

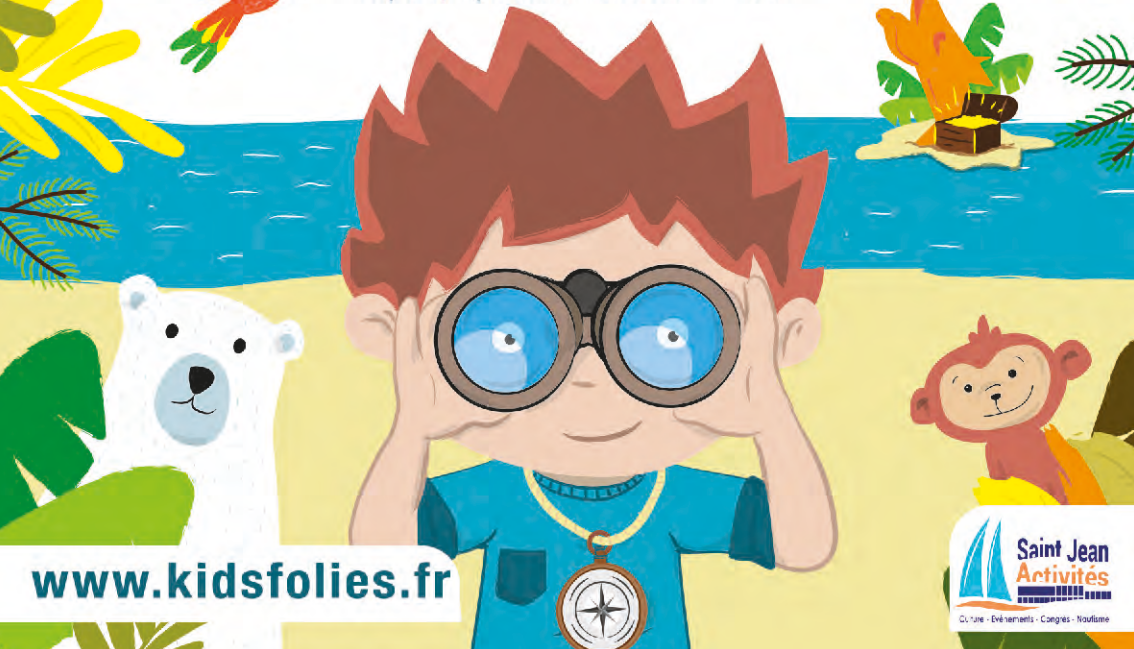

www.kidsfolies.fr

Saint Jean Activités

Culture · Événements · Congrès · Nautisme

KID'S FOLIES 2022 : LE RETOUR…

Après deux années bousculées, Kid's Folies 2022 est de retour "en vrai" comme le disent les enfants. "Les globe-trotters" le thème de cette année, est une ouverture sur le monde.

Une thématique offrant un large éventail de propositions artistiques, sportives et créatives pour nous rassembler encore plus.

L'imagination du voyage, de la découverte et de l'exploration…

Un tour du monde, pleins de couleurs, de senteurs, de cartes postales du monde pour réveiller les rêves des enfants et des grands. Les 5 continents et les océans sont cette année notre terrain de jeux à tous.

LE PASSEPORT POUR S'ÉVADER.

Pendant toute la durée du festival, on peut venir y découvrir une grande exposition interactive au Palais des Congrès Odysséa, conçue tout au long de l'année par notre plasticien Dylan Dargent-Dalinet et les enfants des écoles de la Communauté de Communes Océan-Marais de Monts dans le cadre d'ateliers artistiques.

On peut également participer activement à cette exposition en découvrant et en apprenant de manière ludique la thématique du festival, par le biais de modules de jeux spécialement conçus pour les enfants, pour découvrir différents univers.

LES GLOBE-TROTTERS

Kid's Folies, des ateliers d'art pour les petits et les plus grands, des spectacles aux couleurs de la thématique et des activités sportives, des rencontres et conférences pour les enfants et leur famille.

Pratiquer différentes disciplines au travers de stages, ou d'activités,… ou tout simplement déambuler et découvrir différents espaces aux couleurs de la thématique.

Le festival Kid's Folies, c'est également un grand rendez-vous sur un week-end, auquel toute la famille pourra participer. Une multitude d'activités seront proposées en extérieur pendant 2 jours et "Une soirée sous les étoiles" composée d'une déambulation/spectacle et d'un feu d'artifice ravira petits et grands…

KIDS L'EXPO AUTOUR D'UN GLOBE

L'EXPO DES KID'S

"De la carte postale à la mise en scène filmée, vue des Kid's trotteurs sur le monde et leurs futurs"

Dylan DARGENT-DANILET Artiste Plasticien

Avec son parcours aux Beaux-arts, Dylan aime interroger les images médiatiques par le biais d'ateliers collectifs. Durant cette résidence en milieu scolaire, il propose aux élèves, à partir d'une collecte de cartes postales du territoire, de créer des représentations singulières de leurs lieux de vie au quotidien.

A partir des cartes dessinées, des décors se montent, des narrations se mêlent au cœur d'un dispositif vidéo exposé à l'occasion de Kids Folies.

Dylan propose aussi des ateliers pendant Kid's.
Pointez vos jumelles page 9.

DU 9 AVRIL AU 5 MAI 2022
A Odysséa

Tous les jours de 10h à 12h30
et de 14h30 à 18h00

Entrée libre

Avec la collaboration d'Audrey Thoby

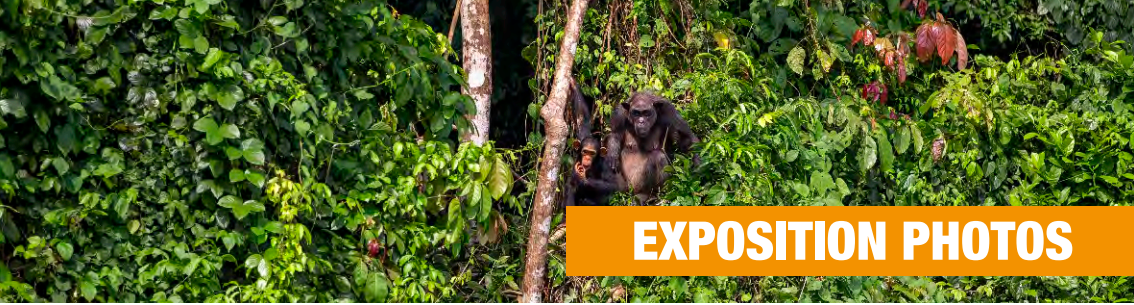

EXPOSITION PHOTOS

Sabine TRENSZ Madame Globe-trotteuse.

"Photographe, je parcours la planète en quête de visages, d'attitudes, de lumières et de paysages exceptionnels. Je puise mes sujets de prédilection dans la rencontre avec les peuples premiers, mais aussi dans les trésors que recèlent les savanes africaines, les forêts tropicales, les sables brûlants des déserts ou encore les glaces des deux pôles.

C'est avec émerveillement que je sillonne le monde et par mes images, je souhaite témoigner, transmettre et partager mon regard.

Mon approche est volontairement artistique et chaque photographie est un moment figé, une parcelle de moi-même.

Par mon témoignage, je veux sensibiliser le public à la beauté, mais aussi à la fragilité du monde qui nous entoure, susciter un questionnement sur notre responsabilité collective et sur le rôle que chacun peut jouer dans la préservation de notre environnement."

Deux thématiques d'exposition photos pendant Kid's Folies ;
Les pôles & Primat'itudes.

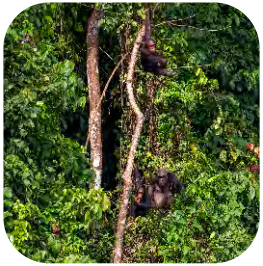

CONFÉRENCES

CONFÉRENCES AVEC SABINE TRENSZ RENCONTRE POUR LA FAMILLE

Lundi 2 mai à 17h
à partir de 6 ans.
Gratuit. Inscription accueil de l'exposition.

ARCTIQUE ET ANTARCTIQUE, ÉTAT DES LIEUX

Après une présentation générale des régions polaires, cet exposé met l'accent sur leurs nombreuses différences : géographiques, climatiques, flore et faune, populations, etc...

Le réchauffement climatique, ses origines, ses mécanismes et ses conséquences sont abordés ainsi que les enjeux politiques et économiques de ces régions : le traité de l'Antarctique, l'ouverture de nouvelles voies navigables, la pêche, etc...

Avec projection durée 60 mn.

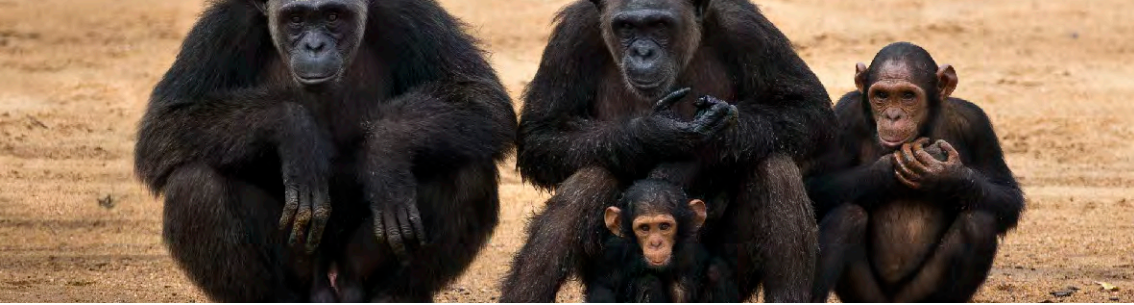

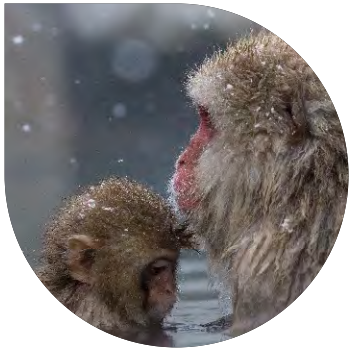

Mardi 3 mai à 17h à partir de 6 ans
Gratuit inscription accueil de l'exposition.

PRIMAT'ITUDES.

PRIMAT'ITUDES, des petits singes aux grands primates, nos cousins.

Après m'être intéressée aux ours et après le succès de mon livre "oursitudes", c'est à la découverte des primates que je vous invite.

En Amérique du sud, en Afrique ou en Asie, chaque espèce est l'aboutissement de près de 70 millions d'années d'évolution et d'adaptation à des environnements très différents. Sur tous ces continents, je les ai approchés, observés et admirés. J'ai collecté des milliers de clichés.

J'accompagnerai la projection de quelques-unes de mes photos en vous racontant leur histoire, leur mode de vie, leurs particularités et leur proximité avec nous les humains.

KID'S SPECTACLES

Tarif unique 5€. Réservation à partir du 6 avril.
www.kidsfolies.fr et Office de tourisme.

AUGUSTIN PIRATE DU NOUVEAU MONDE - Cie la baguette

UN CONTE DE PIRATE INTERACTIF, OLFACTIF ET MUSICAL !

De Rio aux Galápagos, une trépidante chasse au trésor par-delà le Cap Horn et la jungle amazonienne, à la rencontre du café, de la vanille et du chocolat, dont les moussaillons découvriront les senteurs en direct ! Princesse maya, toucans farceurs, anacondas récalcitrants, tortues géantes ou manchots empereurs : qui aidera Augustin et les enfants du public à surmonter les épreuves inédites de ce voyage olfactif, interactif, plein de malice et de poésie ?

Jeudi 14 avril 17h - Odysséa Palais des Congrès
Spectacle à partir de 3 ans - Durée : 55 minutes

THÉ SUR LA BANQUISE - Une création d'Éric Bouvron

Les ours polaires ont disparu. Un seul resterait en vie. Un ministre de l'Ecologie missionne son secrétaire, Victor Mulot, pour le trouver. Problème : Victor Mulot n'a jamais quitté le territoire français, le seul animal sauvage qu'il ait rencontré est un chien, il est allergique à tout ce qui est poilu et il ne supporte pas le froid. Son cauchemar glacial commence.

Jeudi 28 avril 17h - Odysséa Palais des Congrès
Spectacle tout public à partir de 7 ans - Durée : 1h20

LES ATELIERS ARTS PLASTIQUES

Tarif unique 9€. réservation à partir du 6 avril.
www.kidsfolies.fr et Office de tourisme.

POP UP CARTES POSTALES

"Un soleil couchant sur l'océan, une grotte restée inexplorée ou une jungle luxuriante dans laquelle on aperçoit des animaux ? Laisse ton imagination te guider et invente le paysage de ton choix en réalisant une carte postale en pop up. Et quand l'obscurité arrive, c'est à la lampe frontale que se découvrent le mieux ces paysages et leurs curieuses ombres projetées…"

Ateliers de dessin et de peinture sur la représentation du territoire, entre fiction et réalité.

Les jeudis 14, 21,et 28 avril et 5 mai,
pour les 5/7 ans de 10h30 à 12h
et pour les 8/12 ans de 14h à 16h.

KID'S DÉCOUVERTE

SAMEDI 23 & DIMANCHE 24 AVRIL

de 10h00 à 12h30 et de 14h30 à 18h30. Espace et plage des oiseaux. Passeport pour les activités loisirs : 8, 6, 5 ou 2€ suivant les formules. Inscriptions sur place à partir du vendredi 22 avril à 14h30 ou sur le site www.kidsfolies.fr

2 JOURS D'ANIMATIONS ET D'ACTIVITÉS SPORTIVES POUR LES GLOBES TROTTEURS.

- Maquillage "Autour du monde"
- Les gonflables
- Karting des champions
- Roller round the world
- Les p'tits chefs en cuisine
- Les robins des bois du Tir à l'arc
- Poney
- Le parcours du combattant
- Les ateliers cuisine
- La sculpture sur Sable

VERY LOST - Cie Etablissement Lafaille

Samedi 23 avril à 15h et 17h
et dimanche 24 Avril à 15h, 16h et 17h

Spectacle déambulatoire gratuit. Un spectacle à suivre.

Le périple very dangerous de deux explorateurs très très perdus qui ne sont ni au bon endroit, ni au bon moment. Un duo influencé par l'imagerie et le langage du cinéma muet de Chaplin et Lloyd. Les espaces inconnus, le mystère et l'infini ne sont plus. .

SOIRÉE SOUS LES ÉTOILES

SAMEDI 23 AVRIL à partir de 21h. Esplanade de la Mer.

PACHY LA DANSE DES ELEPHANTS
Cie les enjoliveurs

La Parade de rue dansante et lumineuse insolite, ou les différentes disciplines artistiques se croisent et s'invitent à tour de rôle, est en quelque sorte une scène de film, inspirée du "Bollywood Indien".

La musique, originale, bien rythmée, donnera le tempo à cette parade imaginaire, favorisant les mouvements chorégraphiques, autour de la danse des éléphants.

L'éléphant est un symbole de force, de puissance, et de sagesse.

LE FEU D'ARTIFICE - 22h

A l'occasion de la soirée sous les étoiles, le Festival Kid's Folies vous propose un spectacle pyromusical festif, dynamique et multiculturel sur la plage de Saint Jean de Monts, sur la thématique : "Les fêtes du monde".

De la Samba de Rio, aux vibrations du Burning Man, des arabesques vénitiennes aux élans chaleureux de la Saint Patrick, plongez au cœur des réjouissances… place à la fête !

Kid's Médiathèque Espace Culturel

EXPO : Pirates et aventuriers des mers.
Du 11 avril au 28 mai

Découvrez une exposition inédite qui présente les grands aventuriers des mers. Faites connaissance avec les pirates : Jean-David Naud, Jack Rakcham, et découvrez les livres dont ils sont les héros. Rencontrez également des aventuriers plus récents : Eric Tabarly…

Une exposition conçue et mise à disposition par la Bibliothèque départementale de Vendée.

Tout public – entrée libre pendant les heures d'ouverture.

ART : Petite envie d'un bol d'art - "à la manière de Paul Gauguin", Mercredi 6 avril à 10h. Durée 2h.

Peintre français du XIXe siècle, il passe sa petite enfance à Lima, au Pérou. De retour en France, il s'initie à la peinture aux côtés de Camille Pissaro et expose régulièrement avec le groupe des impressionnistes jusqu'en 1886. Attiré par l'exotisme et les arts primitifs, il part en Polynésie et y peint ses œuvres majeures.

Atelier animé par Anne Simon-Feuillâtre.

Pour les 8-11 ans. Gratuit. Sur réservation

JEUNESSE : Y'a des histoires dans l'air.
Samedi 30 avril à 11h

Spécial "Pirates & explorateurs des mers". Les bibliothécaires racontent des histoires de "pirates et d'explorateurs des mers". A l'abordage !!!

A partir de 4 ans. Gratuit. Sur réservation

INSTANTS BABY 3/5 ANS

Tarif unique 9€. Réservation à partir du 6 avril.
www.kidsfolies.fr et Office de tourisme.

INSTANT BABY GYM Mardi 12 avril

Sur un parcours aménagé pour l'occasion, tu découvriras tous les secrets pour faire des roulades, marcher en équilibre sur une poutre, sauter dans un trampoline…

INSTANT BABY THÉÂTRE Jeudi 14 avril 11h. Durée 1h

Interactifs et adaptés à l'âge des participants (3-5 ans), les ateliers d'Augustin proposent aux enfants de devenir acteurs. Interactif, olfactif, théâtral, instructif et rigolo, l'atelier est une véritable plongée dans l'univers du célèbre pirate Augustin.

INSTANT BABY ATHLÉ Mardi 19 avril

Tu aimes sauter, courir, lancer… cette séance d'initiation à l'athlétisme est faite pour toi !

INSTANT BABY ROLLER Mardi 26 avril

Avec Pierre, membre de l'équipe Rool, tu apprendras à faire tes premiers pas sur des rollers, l'occasion de découvrir la sensation de glisse et d'apprendre à te déplacer en toute sécurité.

INSTANT BABY PONEYS Mardi 3 mai

Le club hippique Havre de Vie te propose de découvrir les plaisirs de l'équitation. Après avoir choisi ton poney, tu partiras en balade dans le marais accompagné par tes parents.

KID'S ACTIVITÉS 6/12 ANS

Tarif unique 9€. Réservation à partir du 6 avril.
www.kidsfolies.fr et Office de tourisme.

KID'S ACTIVITÉ GYM Mercredi 13 avril

Tu as envie d'apprendre à faire des roulades et la roue ? Tu aimes jouer à l'équilibriste et sauter dans un trampoline ? Viens nous rejoindre pour devenir un vrai petit gymnaste.

KID'S ACTIVITÉ THÉÂTRE

6/9 ans - Jeudi 14 avril 9h30 et 14h00 - Durée 1h
10/12 ans - Jeudi 14 avril 15h15 - Durée 1h

Embarquement avec le comédien sur la route des Indes. Nos kids comédiens se font la part belle à l'histoire de la piraterie et du commerce des épices. Les interventions sont théâtrales, et proposent aux enfants d'être acteurs de l'atelier, en participant par la parole, se déplaçant et prenant part aux jeux d'imagination soufflés par le comédien.

KID'S ACTIVITÉ CIRQUE Mercredi 20 avril

Fil, boule d'équilibre, rouleau américain… Viens découvrir le cirque en t'amusant !

KID'S ACTIVITÉ ROLLER Mercredi 27 avril

Pierre, membre de l'équipe Rool sera de retour à Saint-Jean-de-Monts pour te permettre de t'initier ou de te perfectionner au roller. Pendant une heure, tu apprendras à rouler, à t'arrêter ou à aller plus vite !

KID'S ACTIVITÉ TIR À L'ARC Mercredi 4 mai

Catherine te donne rendez-vous à Explora Parc pour une initiation ludique au tir à l'arc.

BREAK ADOS 12/16 ANS

Tarif unique 9€. Réservation à partir du 6 avril.
www.kidsfolies.fr et Office de tourisme.

BREAK ADOS TIR À L'ARC Vendredi 15 avril

Catherine te donne rendez-vous à Explora Parc pour une initiation ludique au tir à l'arc. Concentration et précision seront de rigueur si tu souhaites envoyer un maximum de flèches dans la cible.

BREAK ADOS KAYAK Vendredi 22 avril

Viens nous rejoindre pour une initiation ludique au kayak sur un plan d'eau protégé. Tout au long de la séance, de nombreux jeux et challenges te seront proposés : slaloms, petit train…

BREAK ADOS ÉQUITATION Vendredi 29 avril

Le club hippique Havre de Vie te propose de participer à une balade à cheval dans la forêt.

BREAK ADOS ARCHERY TAG Vendredi 6 mai

Avec Explora Parc, tu pourras découvrir l'Archery Tag, un jeu d'équipe dérivé du paintball qui se pratique avec un arc et des flèches inoffensives.

RDV FAMILLE

6/12 ANS ET LEURS FAMILLES

Réservation à partir du 6 avril.
www.kidsfolies.fr et Office de tourisme.

RÊVES DE RAPIDES

RDV Famille Kayak – Jeudi 21 avril

Venez-vous initier au kayak sur un plan d'eau protégé. Tout au long de la séance de nombreux jeux et challenges vous seront proposés.

Tarif 9€ le binôme

CANOË DANS LE MARAIS "VERS LES EVERGLADES"

RDV Famille Canoë dans le marais – Jeudi 28 avril

Nous vous donnons rendez-vous à "La Route du Sel" à Sallertaine pour découvrir le marais breton vendéen à bord de canoës.

Tarif 9 € par personne

JEU DE PISTE À SAINT-JEAN-DE-MONTS "LE CHEMIN DES AVENTURIERS"

RDV Famille – Jeudi 5 mai

En famille, partez à la découverte de Saint-Jean-de-Monts. Pour progresser, vous devrez résoudre les épreuves et les énigmes rencontrées sur votre parcours. Vélo ou Rosalie… ? A vous de choisir votre moyen de locomotion !

Tarif à partir de 9€

LA JOURNÉE DES GONFLÉS

SAMEDI 30 AVRIL de 10h à 13h et 14h à 18h.
Inscriptions sur place à partir du vendredi 29 avril.
Tarif Pass 6€. Tarif à l'unité 2€.

La plage devient le terrain d'exploration des enfants et de la famille. A partir de 3 ans, un Pass te donnera accès aux jeux gonflables sur la thématique des Globes trotteurs voyageurs.

Une journée pour sauter de continent en continent !

LE COIN DES BOUQUINS

Un globe-trotteur découvre aussi le monde avec les livres.

La petite boutique des bouquins avec la complicité du « Chat lent" la librairie généraliste indépendante de Challans. Elle vous propose un assortiment d'ouvrages sur notre thème.

LES STAGES

Réservation à partir du 6 avril.
www.kidsfolies.fr et Office de tourisme

COURSE D'ORIENTATION : « PERDS PAS LA BOUSSOLE »

10/14 ans. Du mardi 12 au jeudi 14 avril

Viens découvrir tous les secrets pour te repérer dans la forêt et apprendre à lire une carte d'orientation. Chaque jour, nous nous retrouverons sur un parcours différent avec un seul objectif : retrouver un maximum de balises cachées autour de notre point de départ. Quelle équipe sera la plus rapide ?

Tarif 20€

TOUS À VÉLO « EN SÉCURITÉ »

6/10 ans. Du mardi 19 au vendredi 22 avril

Tu débutes tout juste le vélo ? Nous te donnons rendez-vous pour un stage de perfectionnement. Tout au long des séances, tu découvriras des exercices de plus en plus élaborés pour prendre confiance et devenir plus à l'aise sur ton vélo.

Tarif 20€

LES GLOBES TROTTEURS DE LA MAGIE

6/12 ans

2 sessions de 2h00 sur les 2 jours mercredi et vendredi (sem. 15, 16 et 17)

Avec Olivier «l'Illusionniste» qui arrive de l'autre côté de la mer. Ce stage permettra aux enfants de travailler leur curiosité, leur inventivité et de découvrir quelques petits secrets des plus grands magiciens ! Des secrets à ne pas dévoiler..

Tarif 25€

LE MONDE DES ROLLERS

8/16 ans. Du mardi 26 au vendredi 29 avril

Pierre, membre de l'équipe Rool, te donne rendez-vous pour te faire partager sa passion ! Tu souhaites essayer le roller… le stage initiation est fait pour toi. Tu sais déjà rouler en avant, en arrière ou sur un pied, viens te perfectionner avec le stage « slaloms et acrobaties ».

Tarif 40€

PROGRAMME KID'S FOLIES

www.kidsfolies.fr

Mercredi 6 avril

Atelier d'art p.12

Du samedi 9 avril au jeudi 5 mai

Kid's expo
autour d'un globe p.4-5

Du lundi 11 avril au samedi 28 mai

Expo - Pirates et
aventuriers des mers..... p.12

Mardi 12 avril

Instant Baby Gym..... p.13

Du mardi 12 au jeudi 14 avril

Stage - Course
d'orientation p.18

Mercredi 13 avril

Kid's Activité Gym..... p.14

Mercredi 13 et vendredi 15 avril

Stage - Magie..... p.18

Jeudi 14 avril

Ateliers d'arts plastiques p.9

Spectacle «Augustin,
Pirate du nouveau monde» ... p.8

Instant Baby Théâtre p.13

Kid's Activité Théâtre p.14

Vendredi 15 avril

Break Ados Tir à l'arc p.15

Mardi 19 avril

Instant Baby Athlé p.13

Du mardi 19 au vendredi 22 avril

Stage - Tous à vélo..... p.18

Mercredi 20 avril

Kid's Activité Cirque..... p.14

Mercredi 20 et vendredi 22 avril

Stage - Magie..... p.18

Jeudi 21 avril

Ateliers d'arts plastiques p.9

Rdv Famille
Rêves de rapides..... p.16

Vendredi 22 avril

Break Ados Kayak..... p.15

Samedi 23 et dimanche 24 avril

WE Kid's Découverte..... p.10 - 11

Mardi 26 avril

Instant Baby Roller..... p.13

Du mardi 26 au vendredi 29 avril

Stage - Rollers..... p.18

Mercredi 27 avril

Kid's Activité Roller..... p.14

Mercredi 27 et vendredi 29 avril

Stage - Magie..... p.18

Jeudi 28 avril

Spectacle
«Thé sur la banquise»..... p.8

Ateliers d'arts plastiques p.9

Rdv famille
Canoë dans le marais p.16

Vendredi 29 avril

Break Ados Equitation p.15

Samedi 30 avril

Y'a des histoires
dans l'air..... p.12

La Journée des Gonflés..... p.17

Lundi 2 mai

Conférence Arctique
et Antarctique..... p.6

Mardi 3 mai

Instant Baby Poneys..... p.13

Conférence Primat'itudes..... p.7

Mercredi 4 mai

Kid's Activité Tir à l'arc..... p.14

Jeudi 5 mai

Ateliers d'arts plastiques p.9

Rdv Famille - Jeu de piste p.16

Vendredi 6 mai

Break Ados Archery Tag..... p.15

RENSEIGNEMENTS ET RÉSERVATIONS :

www.kidsfolies.fr

02 72 78 80 80

et à **l'Office du Tourisme**
67 esplanade de la mer - 85160 Saint-Jean-de-Monts

Programmes et activités sont susceptibles d'être modifiés.
Merci de votre compréhension.

Organisé par

Saint Jean Activités
Culture - Evènements - Congrès - Nautisme

Saint-Jean-de-Monts

SUPER U Saint-Jean-de-Monts

valdys RESORT HÔTEL THALASSO & SPA

EXPLORA PARC L'AVENTURE 100% SENSATIONS

siblu villages

CÔTE OCÉANE

Les Sirènes

PAYS DE SAINT JEAN DE MONTS VENDÉE OCÉAN

Crédit photos :
Very Lost / T Noyer / Thé sur la banquise / Sabine Trensz / Pays de Saint Jean de monts / Michel Arnaud / Florian Peroud.

NE PAS JETER SUR LA VOIE PUBLIQUE Réalisation : www.lirang.com - 02 28 10 70 49

PEFC 10-31-3358 / Certifié PEFC / Ce produit est issu de forêts gérées durablement et de sources contrôlées. / pefc-france.org